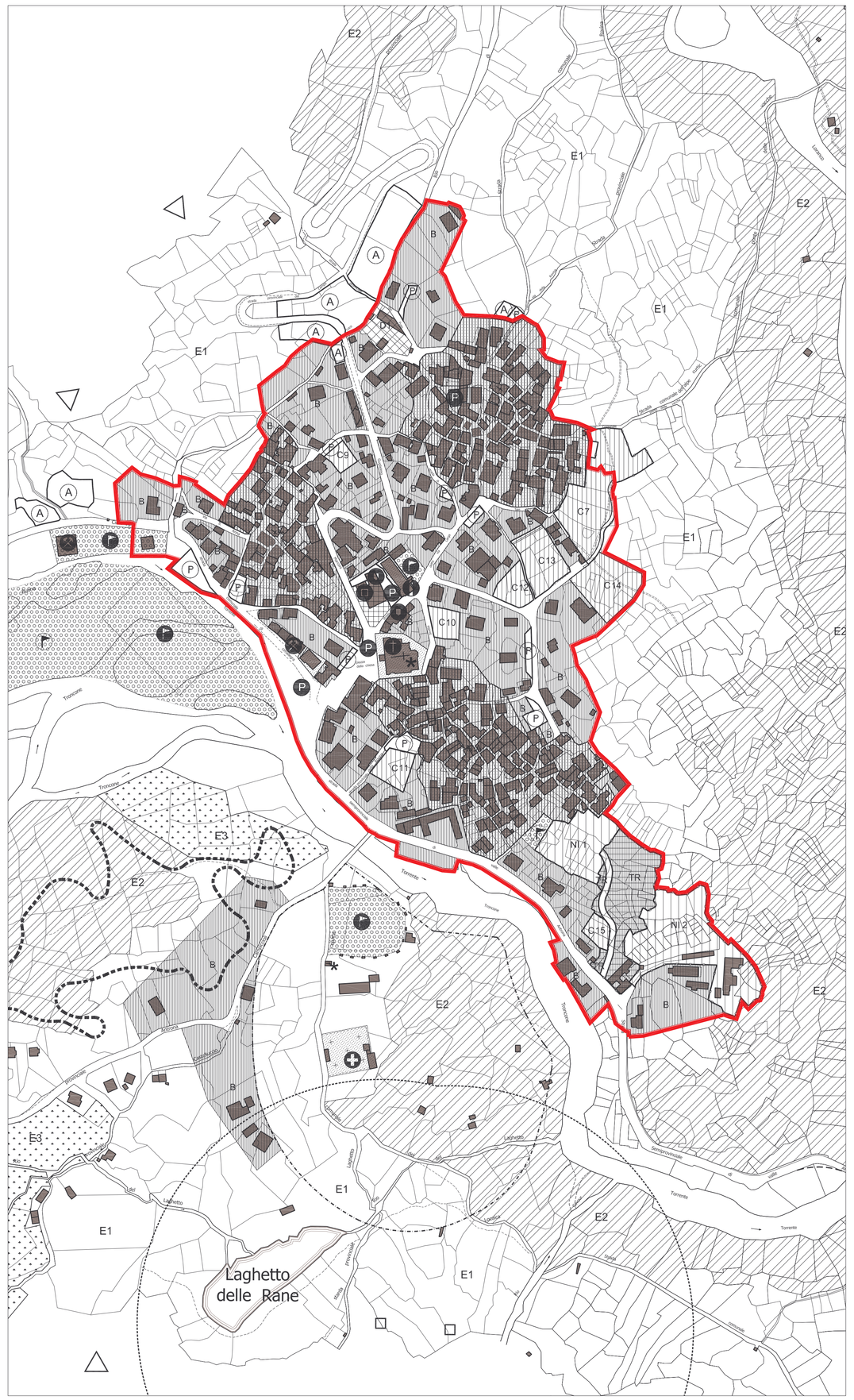

ADDENSAMENTO COMMERCIALE A1

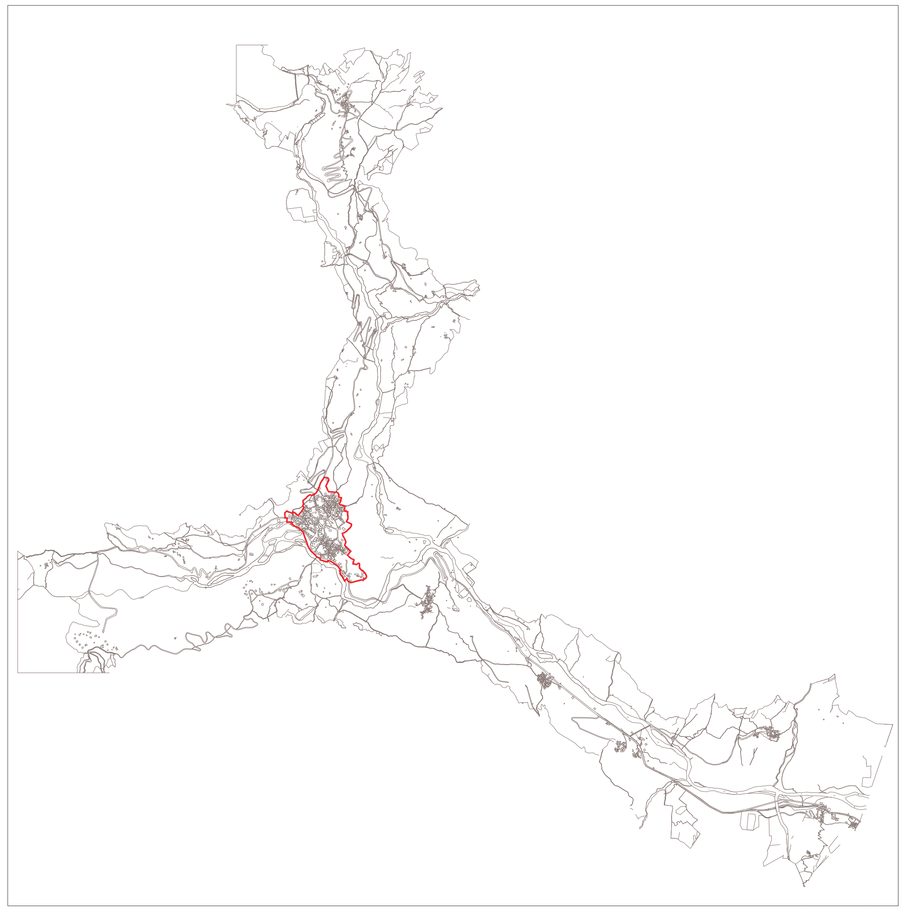

Scala 1:10.000

AREE

USI

PUBBLICI

- esistente
- in progetto
- VIABILITA'
- Interesse comune
- Istruzione
- Verde

RESIDENZIALI

- N.A.M. Nuclei antichi (art. 3.2.1. N.A.)
- N.A.M. Nuclei antichi minori (art. 3.2.1. bis N.A.)
- B Tessuti edilizi saturi (art. 3.2.2. N.A.)
- C di Completamento (art. 3.2.3. N.A.)
- NI di Nuovo-insediamento (art. 3.2.4. N.A.)

PRODUTTIVI

- D1 Industriali e Artigianali-confermate (art. 3.3.1. N.A.)
- D2 Industriali e Artigianali di nuovo impianto (art. 3.3.2. N.A.)

TERZIARI

- CDA Comm. direz. e turist ricett. (art. 3.4.1. N.A.)
- TR Insed. Turistico-ricettive (art. 3.4.2. N.A.)
- CM Campeggi e costruzioni temporanee (art. 3.4.3. N.A.)

AGRICOLI

- E1 Terreni ad elevata produttività (art. 3.5.1. N.A.)
- E2 Boscate a destinazione produttiva (art. 3.5.3. N.A.)
- E3 Bosco ad alto fusto (art. 3.5.4. N.A.)
- E4 Agricole marginali (art. 3.5.2. N.A.)

ATTREZZATURE PUBBLICHE

PROG. ESIST.

- CENTRO CIVICO AMMINISTRATIVO
- EDIFICI PER IL CULTO
- CENTRO CULTURALE RICREATIVO
- SCUOLA MATERNA-ASILO NIDO
- SCUOLA ELEMENTARE
- BIBLIOTECA CIVICA
- CIMITERO
- RICOVERO MEZZI COMUNALI
- VERDE PUBBLICO ATTREZZATO
- PARCHEGGI PUBBLICI E PIAZZE
- AUTORIMESSE (art. 3.2.6. N.A.)
- Fascia rispetto impianto di depurazione (art. 4.1.6. N.A.)
- Fascia di rispetto prese acquedotti (art. 4.1.6. N.A.)
- Zona di rispetto cimiteriale (art. 4.1.2. N.A.)
- Delimitazione permesso di costruire convenzionato
- Sorgenti
- Depuratori
- Emergenze architettoniche puntuali
- rif. (art. 3.4.1 N.A.)
- rif. (art. 3.2.2 N.A.)
- Impianti-urbani (art. 3.1.2. N.A.)
- Elisuperficie (art. 3.1.5. N.A.)
- Aree per impianti di risal., piste da sci (art. 3.5.6. NA)
- Riferimento tavola 1:10.000

REGIONE PIEMONTE

Provincia del Verbano Cusio Ossola
Comunità Montana della Valle Antrona
a.s.l. n. 14

COMUNITA' MONTANA VALLE ANTRONA

PIANO REGOLATORE GENERALE INTERCOMUNALE

COMUNI DI ANTRONA SCHIERANCO - MONTESCHENO - SEPPIANA - VIGANELLA

Legge regionale n. 56 del 5.12.1977 e s.m.i.

VARIANTE STRUTTURALE 2006

COMUNE DI ANTRONA SCHIERANCO

Adeguamento L.R. 28/99
DELIMITAZIONE ADDENSAMENTI COMMERCIALI

Scala 1:2.000

Aggiornamento cartografico del dicembre 2005

I Progettisti

Architetti Luigi Bovio - Milena Gibroni
Piazza Cavour n°14, 28845 DOMODOSSOLA (VB)
Tel.+ fax. 0324/242343 Part. I.V.A. n° 01361600032