LEGENDA

CLASSE	SOTTOCLASSE	SIMBOLO	CONDIZIONI DI PERICOLOSITA' GEOMORFOLOGICA	CONDIZIONI DI EDIFICABILITA'	PROPENSIONE ALL'USO URBANISTICO	INTERVENTI AMMESSI
II			Porzioni di pianura o di versante in zone a pericolosità geomorfologica o geomorfologica media o moderata (Classe II - Classe II/a - Classe II/b - Classe II/c - Classe II/d - Classe II/e - Classe II/f) ed aree d'interesse speciale (F.I.M. - F.I.MS.) Nella classificazione di pericolosità geomorfologica sono comprese le aree ricadenti nelle fasce di rispetto dei corsi d'acqua, ai sensi della L.R. 45/89 e della D.G.R. n. 12-8931 del 09/06/08 e s.m.i.	Edificazione Ordinaria	Sono ammessi nuovi gli insediamenti di trasformazione urbanistica ed insediamenti di ristrutturazione edilizia, ampliamenti e/o cambi di destinazione d'uso, nel rispetto delle prescrizioni di carattere geologico-tecnico da indicarsi a livello di progetto esecutivo, sulla base di indagini mirate sufficienti a dare esaustiva risposta alle condizioni di pericolosità geomorfologica e di non aumento del rischio esistente.	
III			Porzioni di pianura o di versante nelle quali gli elementi di pericolosità geomorfologica e di rischio, derivanti quindi dalla infrastrutturazione dell'area, sono tali da impedire l'utilizzo pieno/indiretto, urbanistico, a prescindere dall'esecuzione di opere di bonifica/sistemazione e/o mitigazione/riduzione.			
III a			Porzioni di pianura di versante inedificate che presentano caratteri di pericolosità geomorfologica e/o di rischio elevato (sottoclasse).	Inedificabilità/inedificabilità assoluta, a seguito di B-Interventi di bonifica	Non sono ammessi interventi di trasformazione urbanistica, non pertinenti agricoli, che comportino nuovi insediamenti, ampliamenti e/o cambi di destinazione d'uso. Nella classificazione di pericolosità geomorfologica sono comprese le aree ricadenti nelle fasce di rispetto dei corsi d'acqua, ai sensi della L.R. 45/89 e della D.G.R. n. 12-8931 del 09/06/08 e s.m.i.	
III b			Porzioni di aree caratterizzate da medio/bassa pericolosità o rischio ed ricoprenti di nuove opere o da un efficace grado di sistemazione/mitigazione/riduzione, ovvero ricoprenti di aree indicate/da indicare/da sistemare o completamente.?	Edificazione alla/subordinata inedificabilità a seguito di interventi di risanamento	Porzioni della sottoclasse di interventi di trasporto (o della sottoclasse III b) aperte alla edificazione/ristrutturazione/ampliamento/cambio d'uso, a seguito di interventi di risanamento. Nella classificazione di pericolosità geomorfologica sono comprese le aree ricadenti nelle fasce di rispetto dei corsi d'acqua, ai sensi della L.R. 45/89 e della D.G.R. n. 12-8931 del 09/06/08 e s.m.i.	NTA delle norme: Art. 9 NTA: Art. 9 DGR 45-7918 del 30/12/02 Art. 9 DGR 45-7918 del 30/12/02
III b1			Porzioni di aree caratterizzate da medio/alta pericolosità o rischio ricoprenti di nuove opere o da un efficace grado di sistemazione/mitigazione/riduzione, ovvero ricoprenti di aree indicate/da indicare/da sistemare o completamente.?	Edificazione alla/subordinata inedificabilità a seguito di interventi di risanamento	Porzioni della sottoclasse di interventi di trasporto (o della sottoclasse III b) aperte alla edificazione/ristrutturazione/ampliamento/cambio d'uso, a seguito di interventi di risanamento. Nella classificazione di pericolosità geomorfologica sono comprese le aree ricadenti nelle fasce di rispetto dei corsi d'acqua, ai sensi della L.R. 45/89 e della D.G.R. n. 12-8931 del 09/06/08 e s.m.i.	NTA delle norme: Art. 9 NTA: Art. 9 DGR 45-7918 del 30/12/02 Art. 9 DGR 45-7918 del 30/12/02
III b2			Porzioni di aree caratterizzate da medio/alta pericolosità o rischio ricoprenti di nuove opere o da un efficace grado di sistemazione/mitigazione/riduzione, ovvero ricoprenti di aree indicate/da indicare/da sistemare o completamente.?	Edificazione alla/subordinata inedificabilità a seguito di interventi di risanamento	Porzioni della sottoclasse di interventi di trasporto (o della sottoclasse III b) aperte alla edificazione/ristrutturazione/ampliamento/cambio d'uso, a seguito di interventi di risanamento. Nella classificazione di pericolosità geomorfologica sono comprese le aree ricadenti nelle fasce di rispetto dei corsi d'acqua, ai sensi della L.R. 45/89 e della D.G.R. n. 12-8931 del 09/06/08 e s.m.i.	NTA delle norme: Art. 9 NTA: Art. 9 DGR 45-7918 del 30/12/02 Art. 9 DGR 45-7918 del 30/12/02
III b3			Porzioni di aree caratterizzate da elevata pericolosità o rischio ricoprenti di nuove opere o da un efficace grado di sistemazione/mitigazione/riduzione, ovvero ricoprenti di aree indicate/da indicare/da sistemare o completamente.?	Edificazione alla/subordinata inedificabilità a seguito di interventi di risanamento	Porzioni della sottoclasse di interventi di trasporto (o della sottoclasse III b) aperte alla edificazione/ristrutturazione/ampliamento/cambio d'uso, a seguito di interventi di risanamento. Nella classificazione di pericolosità geomorfologica sono comprese le aree ricadenti nelle fasce di rispetto dei corsi d'acqua, ai sensi della L.R. 45/89 e della D.G.R. n. 12-8931 del 09/06/08 e s.m.i.	NTA delle norme: Art. 9 Tutte le norme per l'approvazione DGR. 45-7918 del 30/12/02

NOTA: RD= Rischio idraulico elevato di tipo A; RDS= Rischio idraulico elevato di tipo B; MDS= Moyrfica idrodinamica d'ora senza possibile carica verticale; D- Denudazione; DRS- Denudazione con coalescenza senza possibile crisi evolutiva; MD/Mediazione; Mediazione; MDS- Mediazione idrodinamica; RI- Rimanga; C-Conoidale; CA- Calamitato; CA-Calamitato con a crisi; sul-Alluvionato; RDA- Rischio idraulico elevato; RDS- Rischio idraulico elevato; C- Idrocolate; A- Idrocolate; A- Idrocolate; DR- alluvionato con coalescenza; DR- alluvionato con coalescenza; DR- Alluvionato senza coalescenza; DR- Alluvionato senza coalescenza; DR- Alluvionato senza coalescenza; Rp- Rischio idraulico elevato

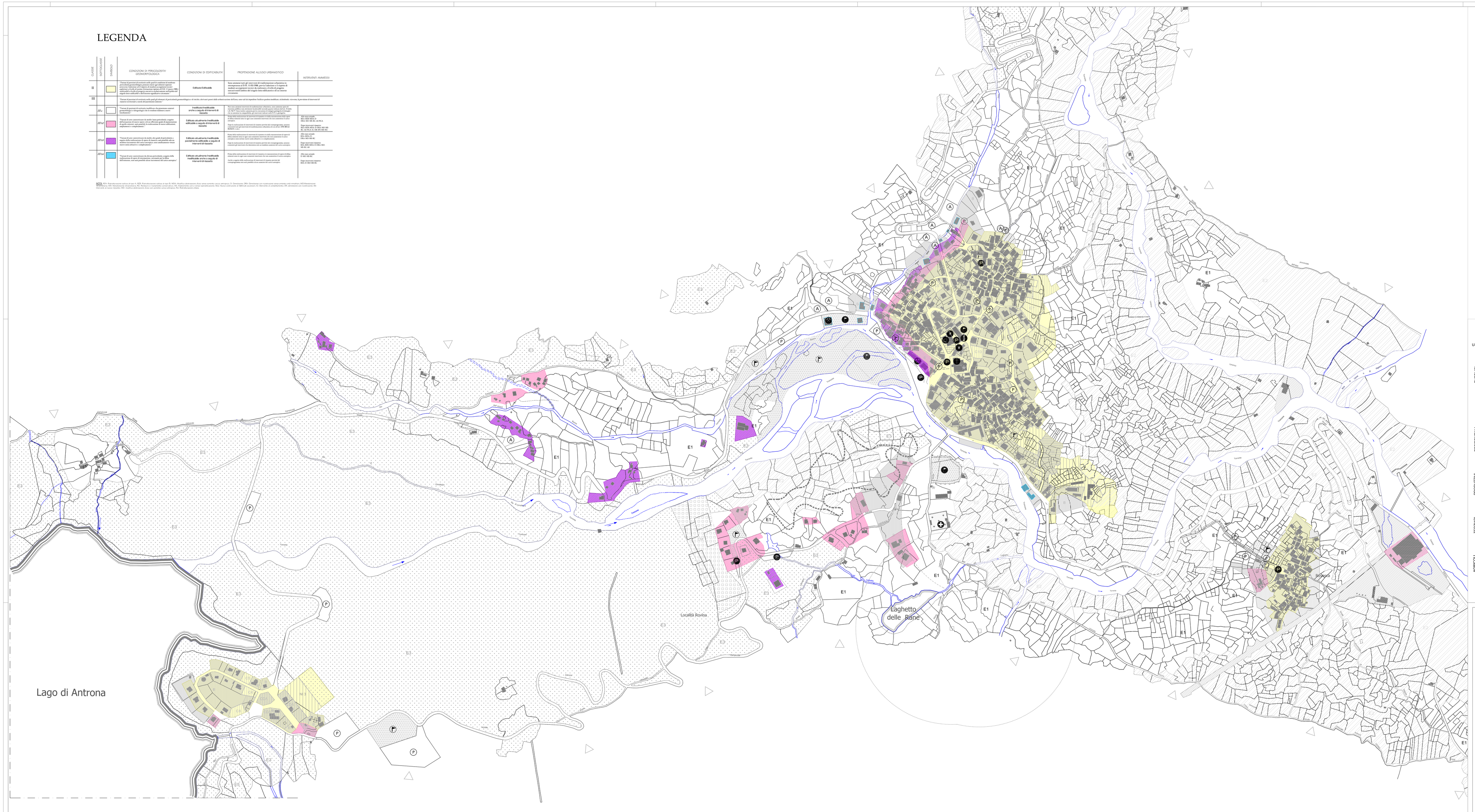

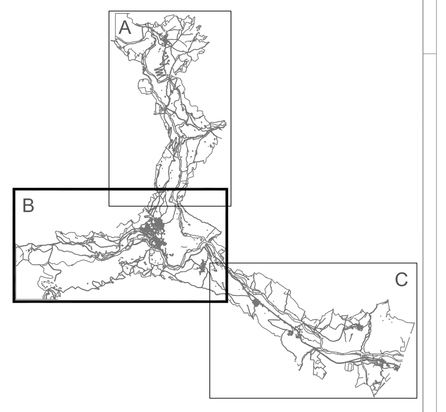

USI

AREE

PUBBLICI
- esistente
- in progetto (VIABILITA')
- Interesse comune
- Istruzione
- Verde

RESIDENZIALI
- Nuclei antichi (art. 3.2.1. N.A.)
- Nuclei antichi minori (art. 3.2.1. bis N.A.)
- Tessuti edilizi saturi (art. 3.2.2. N.A.)
- di Completamento (art. 3.2.3. N.A.)
- di Nuovo-insediamento (art. 3.2.4. N.A.)

PRODUTTIVI
- Industriali e Artigianali-confermate (art. 3.3.1. N.A.)
- Industriali e Artigianali di nuovo impianto (art. 3.3.2. N.A.)

TERZIARI
- Comm. direz. e turist ricett. (art. 3.4.1. N.A.)
- Insed. Turistico-ricettive (art. 3.4.2. N.A.)
- Campeggi e costruzioni temporanee (art. 3.4.3. N.A.)

AGRICOLI
- E1 Terreni ad elevata produttività (art. 3.5.1. N.A.)
- Boscate a destinazione produttiva (art. 3.5.3. N.A.)
- E3 Bosco ad alto fusto (art. 3.5.4. N.A.)
- Agricole marginali (art. 3.5.2. N.A.)

ATTREZZATURE PUBBLICHE

PROG. ESIST.
- CENTRO CIVICO AMMINISTRATIVO
- EDIFICI PER IL CULTO
- CENTRO CULTURALE RICREATIVO
- SCUOLA MATERNA-ASILO NIDO
- SCUOLA ELEMENTARE
- BIBLIOTECA CIVICA
- CIMITERO
- RICOVERO MEZZI COMUNALI
- VERDE PUBBLICO ATTREZZATO
- PARCHEGGI PUBBLICI E PIAZZE
- AUTORIMESSE (art. 3.2.6. N.A.)
- Fascia rispetto impianto di depurazione (art. 4.1.6. N.A.)
- Fascia di rispetto prese acquedotti (art. 4.1.5. N.A.)
- Zona di rispetto cimiteriale (art. 4.1.2. N.A.)
- Delimitazione permesso di costruire convenzionato
- Sorgenti
- Depuratori
- Emergenze architettoniche puntuali
- dt. (art. 3.4.1 N.A.)
- dt. (art. 3.2.2 N.A.)
- Impianti-urbani (art. 3.1.2. N.A.)
- Elisuperficie (art. 3.1.5. N.A.)
- Aree per impianti di risal., piste da sci (art. 3.5.6. NA)
- Pista sul fondo (art. 3.5.6. NA)
- Riferimento tavola 1:10.000

REGIONE PIEMONTE
PROVINCIA DEL
VERBANO~CUSIO~OSSOLA
COMUNITA' MONTANA VALLE ANTRONA

Piano Regolatore Generale Intercomunale

Variante Strutturale 2006

Con le modifiche ed integrazioni di cui alla D.C.C. n°
(controdeduzioni alle osservazioni e proposte di modifica della Regione Piemonte pratiche n. 49044/5/6/7/8)

CARTA DELLA SOVRAPPOSIZIONE DELLA ZONIZZAZIONE GEOLOGICA ED URBANISTICA

TAV. N°1 Ob — Scala 1:2.000

COMMITTENTE:
Comunità Montana Valle Antrona
Via Municipio, 6
28841 Viganella (VB)

DATA di stesura: Maggio 2006
1°AGGIORNAMENTO : Giugno 2008
2°AGGIORNAMENTO : Gennaio 2009
3°AGGIORNAMENTO : Aprile 2009
4°AGGIORNAMENTO : Gennaio 2012
5° AGGIORNAMENTO: Giugno 2013
6°AGGIORNAMENTO: Aprile 2014

I Tecnici:

Dott. Geol. Paolo Marangon
Via Bonomelli, 16 Domodossola (VB), IT
Tel/fax. +39 0324 249100

Arch. Luigi Bovio-Milena Gibroni
Piazza Cavour, 14 Domodossola (VB), IT
Tel/fax. +39 0324 242343