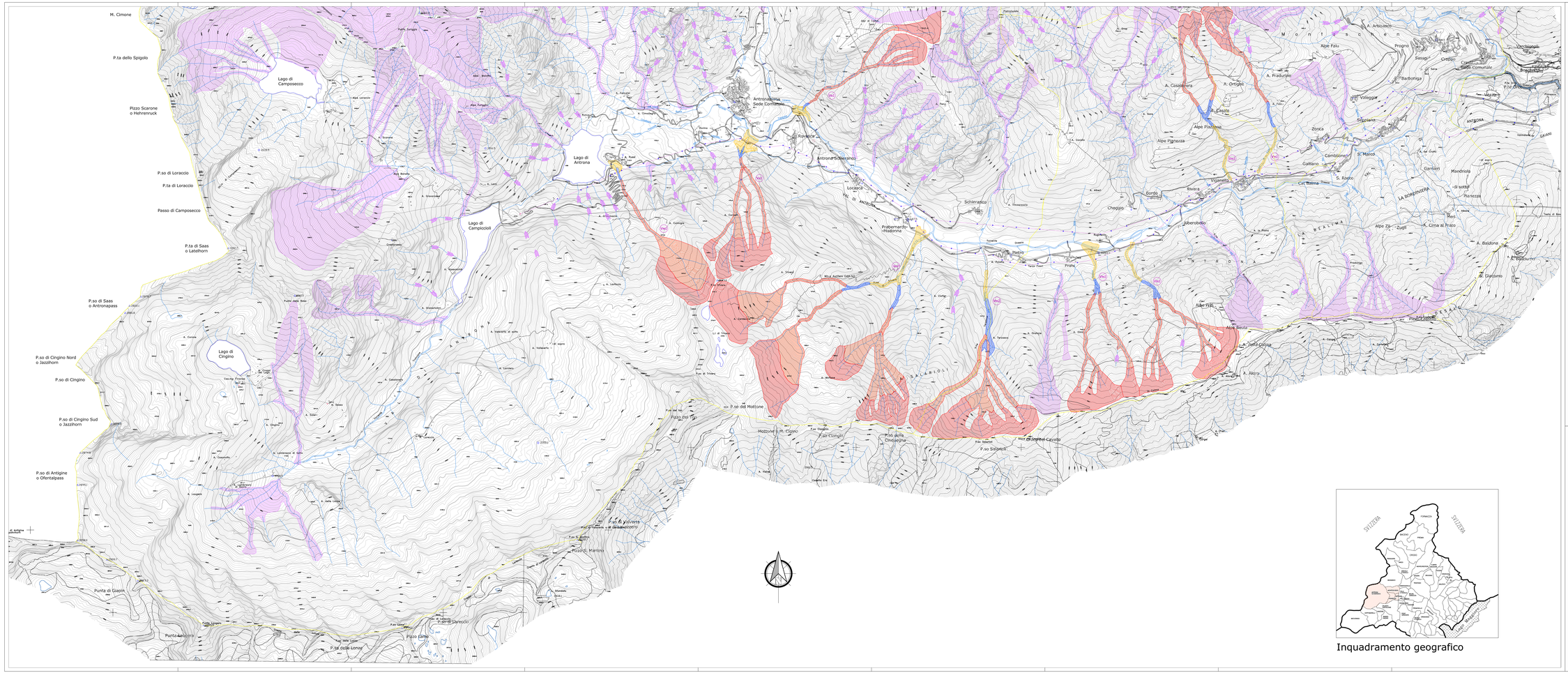
M. Cimone
P.ta dello Spigolo
Pizzo Scarone
o Hehrenruck
Lago di
Camposecco
P.so di Loraccio
P.ta di Loraccio
Passo di Camposecco
P.ta di Saas
o Latelhorn
Lago di
Camplicioli
P.so di Saas
o Antronapass
P.so di Cingino Nord
o Jazzihorn
P.so di Cingino
Lago di
Cingino
P.so di Cingino Sud
o Jazzihorn
P.so di Antigine
o Ofentalpass
Punta di Giagia
Punta Gallitto
Pizzo Carecciò
Pizzo Lanza
P.so delle Lonze
Pizzo Martino
P.so di Valverde
Pizzo Gallitto
Pizzo Dei Piani
P.so dei Mottone
Mottone di M. Cisino
P.so Ciangin
Pizzo della
Chiusaglia
P.so Salarioli
Monte Crocione
Pizzo Cavallo
Antronasenna
Sede Comunale
Lago di
Antrona
Antrona Superiore
Locasca
Prabernardo
-Madonna
Schieranco
Pedro
Prohe
Chioggio
Borda
Rivera
Alberobello
Alpe Zà
Zugli
Alpe Pianezza
Alpe Piazzone
Alpe Falu
A. Casalavera
A. Orogno
A. Praduriale
A. Articiaco
Progno
Sassaga
Crespi
Barbonga
Villaggio
Zorka
Cambiolone
S. Marco
Galliano
S. Rocco
Garbieri
Mandriola
Panezzi
Mori
A. Cima al Prato
A. Baldone
S. Giacomo
Alpe Sella
Alpe Boulo
A. Sella Grossa
A. Alocro
Pizzo Cornetto
Pizzo Cornetto
Pizzo Cornetto